



Lions Clubs International
FOUNDATION

Sabato 5 maggio 2018
Distretto 108la3
Formazione officer di club

La Fondazione
siamo NOI

Missione: dare modo ai volontari di servire la propria comunità, rispondere ai bisogni umanitari, incoraggiare la pace e promuovere la comprensione internazionale tramite i Lions club.

Visione: essere il leader mondiale nel servizio comunitario e umanitario.



Missione: sostenere l'impegno dei Lions club e dei partner nel servire le comunità a livello locale e globale, dando speranza e lasciando un segno nelle vite altrui attraverso attività di service umanitario e sussidi.



Lions Clubs International
FOUNDATION

Di cosa parleremo:

- **Le campagne di raccolta fondi**
- **Come donare alla LCIF**
- **I Sussidi**
- **Campagna MORBILLO**
- **Alcuni numeri**

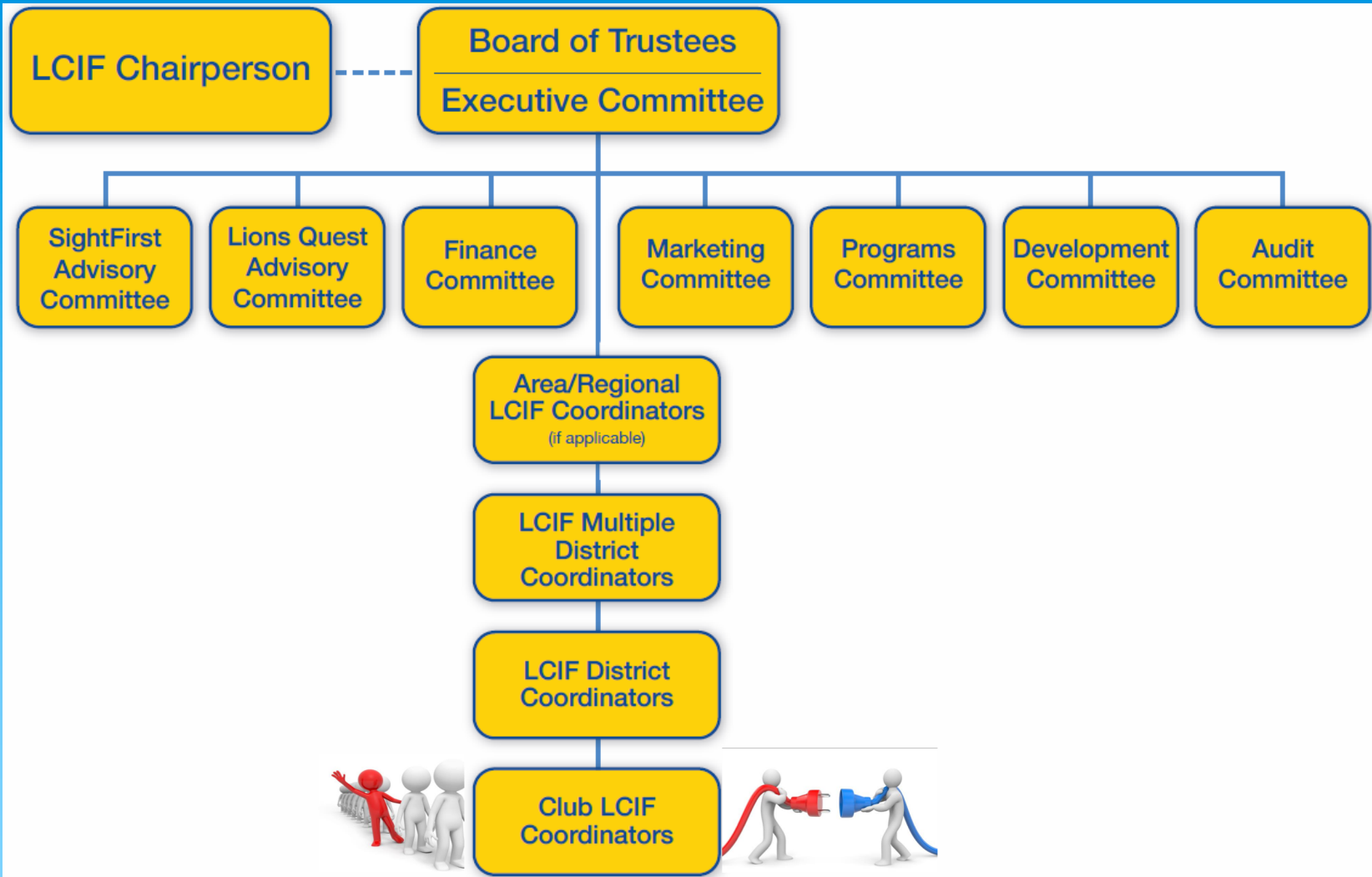

STRUTTURA DIRETTIVA

LCIF – Il Consiglio Fiduciario (22 membri)

- **Presidente di LCIF (IPIP LCI)**
- **Executive Officers (IP, 1VP, 2VP & 3VP LCI)**
- **7 rappresentanti delle Aree Costituzionali**
- **1 incaricato per l’Africa**
- **2 incaricati per i paesi con maggior numero soci (USA e INDIA)**
- **3 incaricati per i paesi con maggiori donazioni pro-capite (TAIWAN, GIAPPONE e COREA)**
- **2 Immediati Past President LCIF**
- **2 membri scelti dal Presidente di LCIF**

Le campagne di raccolta fondi



Lions Clubs
International
Foundation

Piano di raccolte fondi

Donazioni di club e individuali

- Potenziale maggiore
- Amici di Melvin Jones, Soci Sostenitori, ecc.
- Programmi di donazioni dei Club

Donazioni Societarie e delle Fondazioni

- Partner umanitari societari
- Partenariati tra fondazioni
- Partenariati governativi

Donazioni pianificate

- Lasciti
- Polizze assicurative sulla vita
- Rendite e vitalizi annuali

RISULTATI ANNO SOCIALE 2015-2016

Area Costituzionale	Totale Donazioni	Percentuale dei club che hanno donato	Percentuale di donazioni individuali	Percentuale dell'obiettivo
I - USA	US\$ 4.348.686	42%	2%	55%
II - Canada	US\$ 426.082	40%	1%	56%
III - America L.	US\$ 543.110	21%	0.8%	37%
IV - EUROPA	US\$ 4.073.091	33%	0.3%	78%
V - OSEAL	US\$ 26.044.270	71%	24%	113%
VI - ISAAME	US\$ 2.231.119	21%	1.3%	70%
VII - ANZI Pac.	US\$ 854.705	48%	0.9%	120%
Non assegnati	US\$ 939.955	--	--	



OSEAL: Oriente – Asia sudorientale

ISAAME: India – Asia Meridionale – Africa – Medio Oriente

ANZI-Pacific: Australia - Nuova Zelanda – Papua Nuova Guinea – Indonesia – Isole dell'Oceano Pacifico Meridionale

Donazione Pro Capite per Area Costituzionale

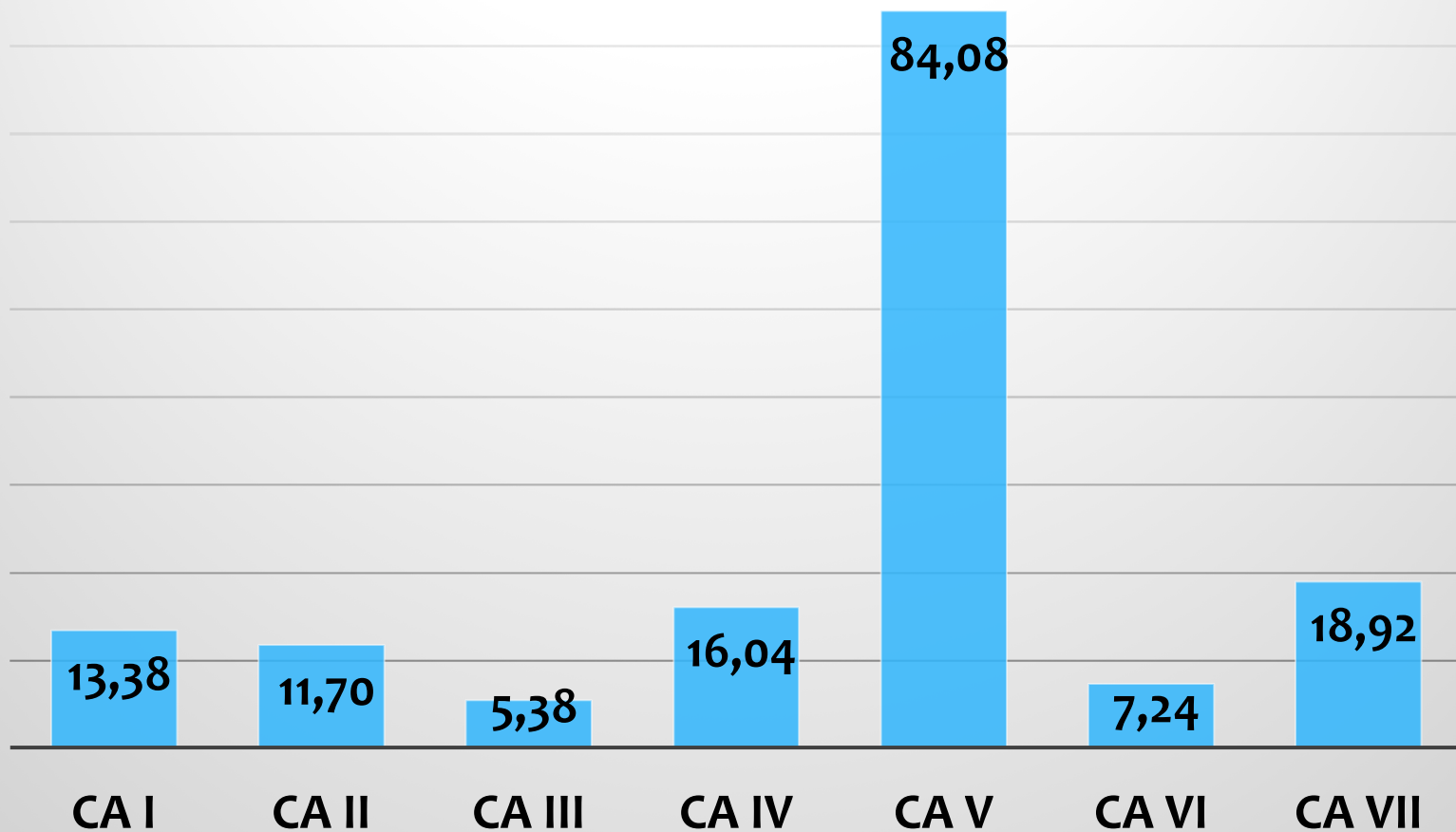

RACCOLTA FONDI IN ITALIA (SINTESI)

	2015-2016	2016-2017	VARIAZIONE
Tot.raccolta fondi	\$ 1.300.433	\$ 1.930.183	+ \$ 629.750
Media per Socio	\$ 30,87	\$ 46,78	+ \$ 15,91
Numero di Club	1.323	1.324	+1
Numero di Club Partecipanti	997	1.175	+178
Numero Soci	42.121	41.264	-857

**Miglior risultato ottenuto
Dal MD 108 Italy dalla sua
nascita**

RACCOLTA FONDI DISTRETTO 1081a3 -- (SINTESI)

	2015-2016	2016-2017	VARIAZIONE
Tot.raccolta fondi	\$ 61.976	\$ 128.851	+ \$ 66.875
Media per Socio	\$ 30,91	\$ 66,14	+ \$ 35,23
Numero di Club	60	60	0
Numero di Club Partecipanti	45	60	0
Numero di Soci	2.005	1.948	- 57

Migliore risultato precedente
2013-2014 → 67.894

La Fondazione del Lions Clubs International è stata nominata migliore ONG



Lions Clubs International
FOUNDATION

Best NGO

Nel luglio 2007 la Fondazione del Lions Clubs International (LCIF) è stata classificata come migliore organizzazione non governativa (ONG) del mondo. La classifica è stata compilata da "Financial Times" in collaborazione con la "Dalberg Global Development Advisers" e con il "Global Compact" delle Nazioni Unite.

La classificazione è stata compilata da parte di 445 aziende coinvolte con le ONG e le agenzie internazionali, che hanno preso in esame 34 organizzazioni mondiali. La LCIF è stata classificata al primo posto per l'esecuzione dei programmi, le comunicazioni, l'adattabilità e la responsabilità dei programmi in una realtà di organizzazioni no-profit in continua crescita.

La classifica, pubblicata nella relazione "Corporate Citizenship and Philanthropy" del "Financial Times", mette in risalto un crescente interesse da parte delle società nelle collaborazioni a lungo termine, per cercare di risolvere il numero di problemi sociali in crescita.

-Financial Times
5 luglio 2007

Name of Organization	Country of HQ	Total Avg.
1 Lions Clubs International	United States	4.6

CORPORATE CITIZENSHIP & PHILANTHROPY
FINANCIAL TIMES SPECIAL REPORT Thursday July 5 2007

Global Organizations	Country of HQ	Acc.	Adopt.	Con. E.
United States	United States	5.0	4.8	4.3
1 Lions Clubs International	United States	4.7	4.3	4.9
	United States	4.8	4.2	4.7
		4.6	4.6	4.4
		4.6	4.5	4.4
			4.4	4.5



Lions Clubs
International
Foundation

La Fondazione del Lions Clubs International (LCIF) è l'organizzazione caritatevole ufficiale del Lions Clubs International. I finanziamenti della LCIF sono elargiti sotto forma di sussidi al fine di assistere i progetti guidati dai Lions. Questi sussidi assistono l'1.3 milioni di Lions a livello mondiale in quei progetti umanitari su larga scala che spesso sono troppo onerosi da finanziare per i singoli club o distretti.

La missione del servizio umanitario è il cuore del Lions Clubs International. I sussidi della LCIF sostengono cinque campi di servizio. I principali obiettivi filantropici della Fondazione sono:

- Conservazione della vista
- Assistenza alle persone invalide
- Promozione della salute
- Servizi per i giovani
- Soccorsi in caso di disastri

Notizia Veloce

Il 100% di
tutti i fondi donati alla
LCIF, sono destinati a
persone e luoghi biso-
gnosi. I costi amministra-
tivi della Fondazione sono
coperti dai ricavi ottenuti
mediante gli investimenti.

LCIF riceve un'altra valutazione con 4 stelle.

LCIF ha ricevuto, per la quarta volta consecutiva, 4 stelle da Charity Navigator per l'efficacia della sua gestione finanziaria e per l'impegno a favore di responsabilità e trasparenza. Ricevere quattro stelle su quattro indica che LCIF segue pratiche di buona gestione e altre migliori pratiche che riducono al minimo la possibilità di attività non etiche e che svolge costantemente la propria missione in modo responsabile dal punto di vista finanziario. Ciò significa che potete essere certi che le vostre donazioni a LCIF vengano utilizzate a sostegno dei programmi per i quali sono elargite.



Come donare alla LCIF





Opening Eyes e molto altro con gli Special Olympics

Lions Clubs International Foundation
Sosteniamo il compassionevole servizio umanitario di 1,35 milioni di Lions in 206 paesi fornendo fondi per i sussidi e sviluppando programmi per migliorare la vita delle persone in tutto il mondo. Unitevi a noi nel portare speranza e cambiamento nelle comunità tutti i giorni, ovunque.



Donate Now
Make a Difference

- Al centro dell'attenzione**
-  **Restituiamo la vista.** LCIF aiuta a restituire la vista e a prevenire la cecità migliorando le cure degli occhi.
 -  **Sosteniamo i giovani.** Tramite Lions Quest e altri progetti, vengono offerte ai giovani opportunità di sviluppo e di successo.
 -  **Portiamo soccorso in caso di disastri.** LCIF è impegnata a fornire assistenza immediata e a lungo termine.

Vite che cambiano

Marzo 2014

I Lions della Spagna ospiteranno il **Campionato Europeo di Golf e la Coppa Lions delle Nazioni di Golf** dal 23 al 30 marzo 2014. Questo evento che si terrà in cinque giorni su cinque campi da golf nella regione spagnola della Costa del Sol, vedrà la partecipazione del Presidente della LCIF Madden. I fondi raccolti andranno a sostegno dell'iniziativa Lions contro il Morbillo. La registrazione è aperta fino al 30 ottobre 2013.

Chi fosse interessato a partecipare, può contattare la LCIF a questo indirizzo

Notizia



Le due modalità più utilizzate:

- **Donazione on-line**
- **Bonifico bancario**

Entrambe sono dettagliatamente descritte in due documenti presenti sul nostro sito distrettuale «www.lions108ia3.org».

E' sufficiente accedere alla sezione «LCIF»

Nella stessa sezione sono contenuti altri documenti che descrivono operazioni quali, ad esempio, la richiesta di MJF.



Modulo LCIF 42M

Modulo da inviare
«SEMPRE» via email a
LCIF con copia del
bonifico bancario: il
modulo si può
scaricare dal nostro
sito web distrettuale
www.lions108ia3.org



Lions Clubs
International
Foundation

Richiesta per Amico di Melvin Jones



Persona che compila questo modulo

Nome _____ Data _____

E-mail _____ Telefono _____

1. Finalità della donazione

Selezionare una voce:

___ Area di massimo bisogno ___ Morbillo

___ Calamità ___ Vista ___ Giovani

(Ogni opzione di cui sopra è idonea per il credito MJF)

___ Altro _____

(Potrebbe non essere idoneo per il credito MJF)

Crediti MJF da una precedente donazione da utilizzare:

*Nota - Questa sezione deve essere usata soltanto se sono stati già versati fondi a sufficienza alla Fondazione Lions Clubs International.

Usare i crediti da: _____

Matricola: _____

2. Dettagli del contributo

Nome del donatore (individuo, club, società, fondazione)

Matricola donatore _____

Club del donatore _____

Distretto del donatore _____

Importo del contributo _____

___ Pagamento intero ___ Rata ___ Rata finale

I donatori che effettuano donazioni personali per crediti MJF ricevono crediti anche come soci sostenitori! Il programma Soci sostenitori è un programma annuale che prevede tre livelli di sostegno: USD 20 (bronzo), USD 50 (argento) e USD 100 o più (oro).

Sì! Oltre a ricevere crediti MJF, vorrei anche ricevere un distintivo di socio sostenitore per la mia donazione.

Tipo di dono

Effettuare le donazioni online al sito www.lcif.org

___ **Assegno in USD incluso** (intestato a LCIF, emesso da banca USA)

___ **Bonifico bancario** (allegare la ricevuta del bonifico)

___ **Versamento LCI locale** (allegare la ricevuta del versamento)

___ **Contanti** (spedire le donazioni con il Modulo donatore sostenitore all'indirizzo fornito)

La Fondazione utilizza un servizio di cassetta di sicurezza per ricevere ed elaborare tutte le donazioni.

3. Destinatario del riconoscimento (individuo)

Tipo di riconoscimento richiesto (selezionarne uno)

___ MJF ___ PMJF ___ Da indicare successivamente

___ Targa commemorativa a nome del defunto

Nome del destinatario (esattamente come deve essere inciso sulla targa)

Matricola del destinatario (se pertinente) _____

Nome del destinatario _____

Indirizzo _____

Città _____ Provincia _____

Paese _____ Codice postale _____

Club del destinatario _____

N. club _____ Distretto _____

Per la commemorazione indicare il nome del familiare MJF a cui verrà consegnata la targa commemorativa. (Necessario per la lettera di riconoscimento che accompagna la targa).

4. Informazioni sulla spedizione

Si prega di notare che i materiali non possono essere inviati a caselle postali.

Spedire al socio matricola (se pertinente) _____

Nome _____

Indirizzo _____

Città _____ Provincia _____

Paese _____ Codice postale _____

E-mail _____ Telefono _____

Il riconoscimento viene inviato quando la donazione e la domanda sono state ricevute ed elaborate presso la sede centrale. La spedizione richiede un minimo di 15 giorni negli Stati Uniti e di 30 giorni in altri luoghi.

Istruzioni speciali/Note

Lions Clubs International Foundation
Department 4547
Carol Stream, IL 60122-4547
USA

Tel: +1-630-203-3836

Sito web: www.lcif.org

E-mail: donorassistance@lionsclubs.org

Il presente modulo può essere utilizzato per :

- a) Segnalare una donazione**
- b) Segnalare una donazione di almeno 1.000 dollari e contemporaneamente richiedere un MJF (o PMJF)**
- c) Segnalare una donazione inferiore a 1.000 dollari e contemporaneamente richiedere un MJF (o PMJF) utilizzando il credito del club**
- d) Richiedere un MJF (o PMJF) utilizzando il credito del club**

Modulo LCIF 42M

Richiesta per Amico di Melvin Jones 

Persona che compila questo modulo
Nome _____ Data _____
E-mail _____ Telefono _____

1. Finalità della donazione
Selezionare una voce:
___ Area di massimo bisogno ___ Merito
___ Carità ___ Vita ___ Giove
___ (ogni opzione di cui sopra è idonea per il credito MJF)
___ Altro _____
(Potrebbe non essere idoneo per il credito MJF)
Credito MJF da una precedente donazione da utilizzare:
Nota - Questa sezione deve essere usata soltanto se sono stati già versati fondi a sufficienza alla Fondazione Lions Clubs International.
Usare i crediti da: _____
Multi club: _____

2. Dettagli del contributo
Nome del donatore (individuo, club, società, fondazione) _____
Multi club donatore: _____
Club del donatore: _____
Distretto del donatore: _____
Importo del contributo _____
___ Pagamento intero ___ Rata ___ Rata finale
I donatori che effettuano donazioni personali per crediti MJF ricevono crediti anche come soci sostenitori! Il programma Soci sostenitori è un programma annuale che prevede tre livelli di sostegno:
USD 20 (breve), USD 50 (medio) e USD 100 (più lungo).
___ Sì. Oltre a ricevere crediti MJF, vorrei anche ricevere un distributivo di socio sostenitore per la mia donazione.
Tipo di dono
Effettuare le donazioni online al sito www.lcif.org
___ Assegno in USD (incassato a LCIF, emesso da banca USA)
___ Bonifico bancario (allegare la ricevuta del bonifico)
___ Versamento LC locale (allegare la ricevuta del versamento)
___ Contante (specificare le donazioni con il Modulo donatore sostenitore all'indirizzo fornito).
La Fondazione utilizza un servizio di cassetta di sicurezza per ricevere ed elaborare tutte le donazioni.

3. Destinatario del riconoscimento (individuo)
Tipo di riconoscimento richiesto (selezionarne uno)
___ MJF ___ PMJF ___ Da indicare successivamente
___ Targa commemorativa a nome del donatore
Nome del destinatario (esattamente come deve essere inciso sulla targa)

Matricola del destinatario (se pertinente) _____
Nome del destinatario _____
Indirizzo _____
Città _____ Provincia _____
Paese _____ Codice postale _____
Club del destinatario _____
N. club _____ Distretto _____
Per la commemorazione indicare il nome del familiare MJF a cui verrà consegnata la targa commemorativa. (Necessario per la lettera di riconoscimento che accompagna la targa).

4. Informazioni sulla spedizione
Si prega di notare che i materiali non possono essere inviati a caselle postali.
Spedire al socio multi club (se pertinente)
Nome _____
Indirizzo _____
Città _____ Provincia _____
Paese _____ Codice postale _____
E-mail _____ Telefono _____
Il riconoscimento viene inviato quando la donazione e la domanda sono state ricevute ed elaborate presso lo sede centrale. La spedizione richiede un tempo di 15 giorni negli Stati Uniti e di 30 giorni in altri paesi.
Istruzioni speciali/Note _____

Lions Clubs International Foundation
Department 4547
Carol Stream, IL 60122-4547
USA
Tel: +1-630-203-2826
Site web: www.lcif.org
E-mail: donorassistance@lionsclubs.org

Quattro esempi di modulo compilato, per ognuno dei casi sopracitati, sono presenti sul nostro sito web distrettuale www.lions108ia3.org nella sezione LCIF



Lions Clubs
International
Foundation



RICONOSCIMENTI



Lions Clubs
International
Foundation

Programma Socio sostenitore



Inizio: 1 luglio 2016

Criteri di assegnazione:

- \$20 Distintivo in colore «bronzo»**
- \$50 Distintivo in colore «argento»**
- \$100 Distintivo in colore «oro»**

Ogni donazione è idonea a ricevere crediti sia per il programma Socio Sostenitore sia per quello Amici di Melvin Jones

I distintivi non saranno spediti automaticamente.



Tutti i club in cui ogni socio ha donato \$20 o più hanno diritto al riconoscimento Club 100% Soci Sostenitori

MJF (Melvin Jones Fellow)

Il riconoscimento Amici di Melvin Jones (istituito nel 1973) è il premio per donazioni di 1.000 USD e va alla persona che ha fatto la donazione o alla persona in nome della quale è stata fatta la donazione.



MJF (Melvin Jones Fellow)

Il programma costituisce la spina dorsale di LCIF e fornisce il 75 per cento delle entrate della Fondazione.

Le donazioni possono essere effettuate da singoli (anche da coloro che non sono soci Lions), club o distretti. È possibile effettuare donazioni in un'unica soluzione o con rate minime di 100 USD per un periodo di cinque anni.

Gli Amici di Melvin Jones ricevono un elegante distintivo, una targa e una lettera di congratulazioni.



Progressive Melvin Jones Fellowships

Il programma PMJF (istituito nel 1986) è un modo per i donatori di estendere il proprio impegno con LCIF.

Vi sono 100 livelli di riconoscimento, uno per ogni donazione di 1.000 USD in aggiunta al contributo iniziale MJF di 1.000 USD. Per ogni successiva donazione di 1.000 USD viene assegnato un distintivo unico. Quando i donatori hanno contribuito con 100.000 USD diventano partner umanitari.

A giugno 2017 si contavano
oltre 408.000 MJF e 80.000
PMJF in tutto il mondo.



Numero totale a livello Distretto

MJF ⇒ 713

PMJF ⇒ 80



Situazione

MJF e PMJF

Distretto 108Ia3

(ottobre 2017)

Club con maggiore numero di MJF

Pinerolo Acaja ⇒ 33

Sanremo Host ⇒ 32

Bra Host ⇒ 28

Mondovì Monregalese ⇒ 28

Canale Roero ⇒ 25

Savona Torretta ⇒ 24

Carmagnola, Ventimiglia ⇒ 23



Club con maggior numero di PMJF
Sanremo Host → 8

I sussidi



4 Aree
principali



Vista



Calamità



Giovani



Umanitario



TIPOLOGIE DI SUSSIDI LCIF



Contributi standard

- La categoria più ampia di finanziamenti LCIF
- Fondi di pari importo tra \$10.000 e US\$100.000
- Sostengono progetti Lions di ampia portata (attrezzature o costruzioni - non costi operativi)
- I Lions individuano/sviluppano progetti
- Hanno impatto a livello locale e danno visibilità alla comunità



Lions Clubs
International
Foundation

Progetti tipici di sussidi standard

Centri per anziani

**Materiali per
centri ricerca
contro I tumori**

Unità Mediche

**Computer Centers
per le scuole**

**Case per bambini
di strada e
ragazze madri**

**Unità Sanitarie
mobili**

**Centri per non
vedenti**

**Cliniche
oculistiche in
paesi in via di
sviluppo**

**Scuole in paesi in
via di sviluppo**



**Lions Clubs
International
Foundation**

Sussidi per assistenza internazionale (IAG)



- Supporto a progetti internazionali
- Devono collaborare Lions club in almeno due paesi – uno sviluppato e uno meno sviluppato
- Il club/distretto sponsor raccoglie fondi e richiede il sussidio
- Il club ospite aiuta nell'attuazione
- A sostegno di progetti realizzati tra due o più club; da \$5.000 a \$30.000 (1 per distretto)



Lions Clubs
International
Foundation

Sussidi standard

Gennaio 2018 – USD 15.561

Ascensore per “Casa Roberta”

Lions Club Carmagnola



Lions Clubs
International
Foundation

Sussidi standard

Gennaio 2018 – USD 80.157

Tomografo ottico



Lions Clubs
International
Foundation

Campagna MORBILLO



Lions Clubs
International
Foundation

UN VACCINO, UNA VITA

INIZIATIVA LIONS PER
LA LOTTA AL MORBILLO



Lions Clubs
International
Foundation

5 fatti da sapere sul morbillo:

- bambini muoiono ogni giorno per il morbillo: 14 morti l'ora
- la maggior parte dei decessi riguarda bambini non vaccinati sotto i cinque anni
- il 30 per cento dei sopravvissuti soffre di complicazioni 
- quando qualcuno ha il morbillo, il 90 per cento di coloro che entrano in contatto con tale persona verranno contagiati, a meno che non siano stati vaccinati o non abbiano già in precedenza contratto la malattia
- per meno di 1 dollaro è possibile vaccinare un bambino contro il morbillo



Lions Clubs
International
Foundation

 quali la perdita della vista e dell'udito, la polmonite e danni cerebrali

Campagna MORBILLO

30 milioni di
dollari dai
Lions



30 milioni di
dollari dalla
fondazione
Gates & UK

60 milioni di dollari
per salvare i bambini
dal morbillo!



Entro il 31/12/2017



Lions Clubs
International
Foundation

OBIETTIVO RAGGIUNTO !!!!



Aiutaci a fermare
il morbillo ora.



**ONE SHOT
ONE LIFE**
Lions Measles Initiative



Lions Clubs
International
Foundation

Alcuni numeri ...



Lions Clubs
International
Foundation

circa **13.000**

**Il numero di sussidi
rilasciati da LCIF da
quando è stata
fondata nel 1968, per
un totale di oltre 1
miliardo di dollari**



**Lions Clubs
International
Foundation**

153.000.000

Numero di dosi di
Mectizan® distribuite
da LCIF a popolazioni
di 15 nazioni al fine di
trattare e tenere
sotto controllo la
cecità da fiume.



Lions Clubs
International
Foundation

10.000.000

Il numero di dosi del farmaco salva-vista Azithromycin® dispensata agli etiopi a rischio di tracoma nei primi 18 mesi di un programma supportato dai Lions dell'Etiopia, dal governo etiope, dal Carter Center ed altre organizzazioni.



**Lions Clubs
International
Foundation**

350.000

Numero di atleti che hanno potuto beneficiare di uno screening completo della vista nel programma di LCIF “Special Olympics Opening Eyes” nel corso di eventi sportivi in tutto il mondo chiamati “Special Olympics”.



**Lions Clubs
International
Foundation**

19.000.000

Numero di ragazzi che hanno effettuato un controllo della vista attraverso il programma “Sight for Kids” – una iniziativa congiunta di LCIF and Johnson & Johnson Vision Care – che prevede, oltre all’esame completo della vista, anche la fornitura di occhiali e specifiche cure.



**Lions Clubs
International
Foundation**

35

Numero di centri di assistenza per la vista aperti da LCIF in collaborazione con l'Organizzazione Mondiale della Sanità con la finalità di offrire servizi oculistici ad oltre 121 milioni di bambini nel mondo.



**Lions Clubs
International
Foundation**

157.000.000

**Numero di ragazzi
vaccinati nel 2012, in
partnership con GAVI, nel
corso della campagna
morbillo "One Shot, One
Life: Lions Measles
Initiative".**



**Lions Clubs
International
Foundation**

80

Il numero di paesi in cui ha operato “Lions Quest” un programma orientato ai giovani, soprattutto in aree a forte disagio giovanile. Lo scopo è di “attrezzarli”, attraverso una specifica formazione, a difendersi da insidie quali abuso di droghe e violenza ed a orientarli ad una “cittadinanza attiva e responsabile”.



**Lions Clubs
International
Foundation**

120

**Il numero di villaggi in Mali
che hanno potuto
beneficiare di acqua
potabile. Il progetto ha visto
coinvolti i Lions del Mali e
quelli francesi.**



**Lions Clubs
International
Foundation**

7.840.000

Il numero di interventi di cataratta eseguiti come parte del programma «SightFirst», riportando la vista a milioni di persone nel mondo



**Lions Clubs
International
Foundation**

1.000

Il numero di case per
persone disabili costruite
nel mondo in
collaborazione con
“Habitat for Humanity”.



Lions Clubs
International
Foundation

A CINQUE ANNI DALLA DISTRUZIONE

Rinasce il Centro Sociale di Inverso Pinasca

Sabato 22 aprile sarà una giornata importante per il nostro Distretto.

Dopo un iter iniziato nell'anno 2001 si vedrà concludere un importante service che ha coinvolto in tutti questi anni i club del distretto: il service per la ricostruzione del Centro Sociale di Inverso Rinasca.

Come certamente si ricorderà, nel mese di ottobre 2000, la piena del torrente Chisone travolse la struttura e nell'anno successivo, su iniziativa dell'allora Governatore distrettuale Roberto Fresia e del Delegato di Zona Vincenzo Fedele (entrambi nostri Soci) venne presentato alla LCIF il progetto per la ricostruzione del Centro Sociale.

Il progetto, per il quale erano stati sensibilizzati l'allora presidente della LCIF Jean Behar ed il Direttore Internazionale Jon Bjarni Thorsteinnsson, fu favorevolmente accettato dalla Fondazione che stabilì un contributo di 75.000 dollari.

Sono passati 5 anni e, nonostante un incendio che ha semidistrutto la nuova copertura di legno ritardando così i tempi di realizzazione, si è giunti finalmente alla sua inaugurazione.

Cerimonia che si svolgerà

alla presenza della Presidente della Regione Piemonte, prof. sa Mercedes Bresso, al termine del seminario di studi che si svolgerà nella mattinata con inizio alle ore 9.

Il tema del seminario è "Acqua. Dall'alluvione dell'anno 2000 al progetto per il continente Africa - Territorialità ed internazionalità del Lionismo" e vedrà la partecipazione in veste di oratori di Andrea Coucourde,

Sindaco di Inverso Pinasca; di Erminio Ribet, Presidente Acea Pinerolese Industriale; di Roberto Bergeretti, delegato di Zona; di Roberto Fresia, Officer distrettuale "Progetto Africa"; di Mauro Gnaccarini, già collaboratore di Legaambiente; e di Silvio Beoletto, Governatore del Distretto 108la3; farà da moderatore Vincenzo Fedele, Presidente del Centro Studi del Distretto.



I resti del Centro Sociale dopo il passaggio dell'acqua nell'ottobre 2000



Il ponte ferroviario sul Chisone distrutto dalla piena



Lions Clubs
International
Foundation

CHIVASSO (TO) - CENTRO PER LA VISTA



Lions Clubs
International
Foundation

LINGUAGLOSSA (CT) - CENTRO PER DISABILI



Lions Clubs
International
Foundation

PARABIAGO (MI) - MENSA SOLIDALE



Lions Clubs
International
Foundation

Terremoto del centro Italia 2016

**Raccolti in tutto il mondo circa 2,8
milioni di dollari (1,3 in Italia)**

**Già approvati 4 progetti
per un totale di 2.728.699 dollari**



**Lions Clubs
International
Foundation**

Distretto 108A (Marche ed Abruzzo)

Arquata del Tronto – Il borgo
Lions dell'amicizia - **807.045 dollari**

Camerino – Insula Lions
Fonte San Venanzio - **736.168 dollari**

Vedi la rivista LION di settembre



Lions Clubs
International
Foundation

Distretto 108L (Lazio ed Umbria)

Norcia – 804.067 dollari

Amatrice – 381.419 dollari



Lions Clubs
International
Foundation

ALCUNI NUMERI

I numeri sono un modo semplice per tenere traccia di ciò che la Fondazione ha realizzato, ma è difficile misurare il vero impatto del nostro lavoro sulle persone e le comunità e non possono descrivere la ricompensa emotiva che riceviamo noi Lions impegnati ad aiutare chi è nel bisogno.



Come ottenere informazioni

- **Coordinatore e Comitato distrettuale LCIF**
- **Coordinatore LCIF di club**
- **www.lcif.org/IT/**
- **www.lions108ia3.org** (nella sezione /LCIF/)



Aiuta LCIF
ed aiuterai milioni di
persone nel mondo



Lions Clubs
International
Foundation

www.lcif.org/donate



GRAZIE DEL VOSTRO SUPPORTO!



GRAZIE!!!



Lions Clubs
International
Foundation

www.lcif.org/donate